

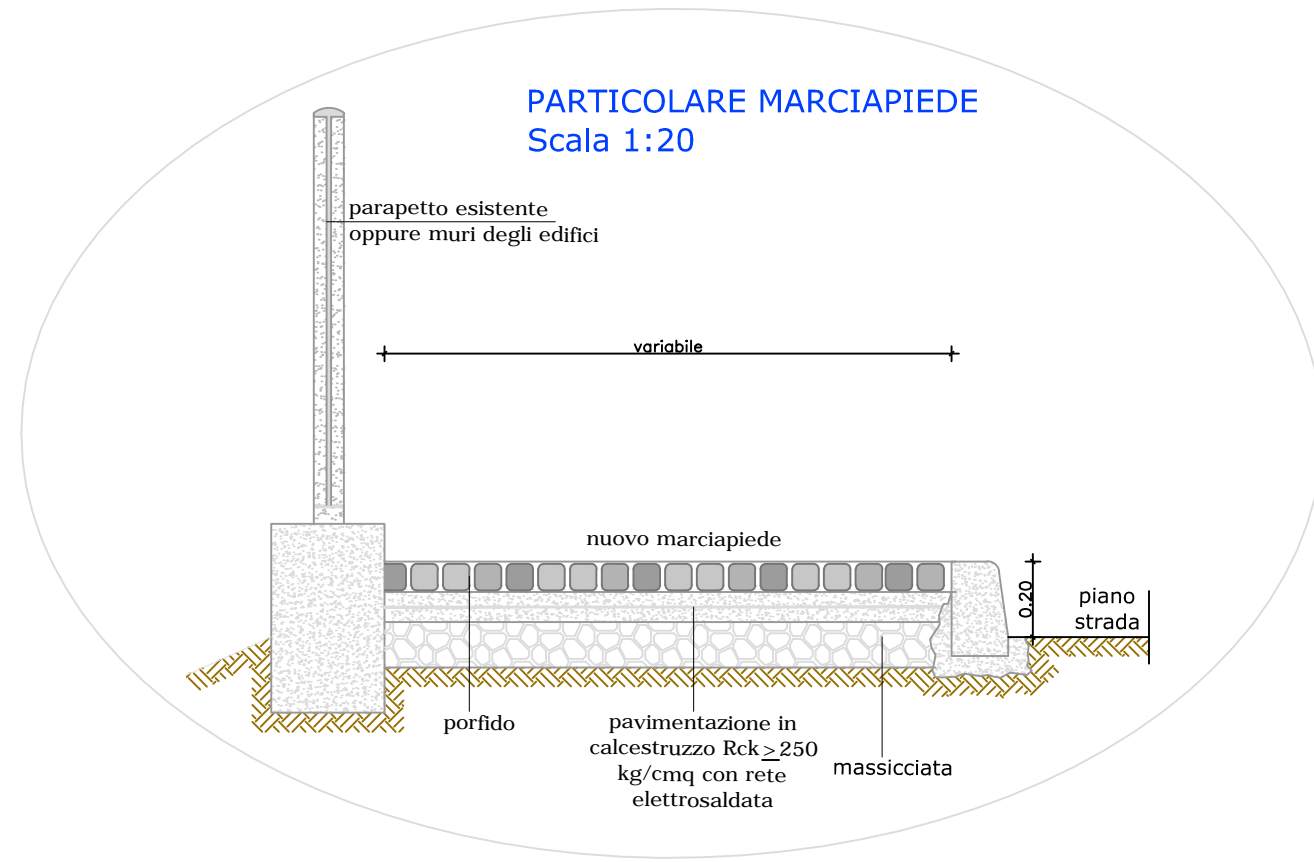

**PROGETTO ESECUTIVO**  
**RIQUALIFICAZIONE LUNGO LA S.P. 42 E MESSA IN SICUREZZA**  
**DALLA PROG.VA Km 99+440 ALLA PROG.VA Km 105+035,**  
**SOTTESA DALLA NUOVA VARIANTE, NEI COMUNI DI SELLERO,**  
**CEDEGOLO E BERZO DEMO, E LUNGO LA S.P. 6 NEI COMUNI DI**  
**CEVO E SAVIORE DELL'ADAMELLO**

LOTTO 1  
Atto anche al superamento delle barriere architettoniche

TRATTO NEL COMUNE DI CEDEGOLO		
Elaborato n. GC6	PLANIMETRIA DI PROGETTO SU RILIEVO - Tratto Cedegolo: progr. Km 103+567 - Km 103+737	Scala 1:200
Aggiornamenti	DATA	OGGETTO
	Febbraio 2019	Aggiornamento a seguito del rapporto Tecnico di Verifica di Progetto del 23/01/2019
	Maggio 2020	Adeguamento alle osservazioni di verifica
IL PROGETTISTA Ing. Landrini Girolamo		IL RESPONSABILE DEL PROCEDIMENTO
Elaborazione dati e stesura progetto: STUDIO LANDRINI Via Carlo Tassara n°4 Breno (BS) Tel. e fax 0364/21076 e-mail: landrini@LANDRINIGIROLAMO.191.it		



PLANIMETRIA DI PROGETTO SU RILIEVO  
scala 1:200



LEGENDA:

- Linea esistente metano Alta Pressione
- Linea esistente metano Bassa Pressione
- Linea esistente metano Media Pressione
- Opere non comprese nel computo ma da realizzare con eventuali migliorie o ribasso d'asta
- Nuovo marciapiede in cubetti di porfido
- Nuovo marciapiede in asfalto
- Predisposizione nuovo punto luce
- Vista fotografica



Foto tav. GC6 n° 1



Foto tav. GC6 n° 2



Foto tav. GC6 n° 3



Foto tav. GC6 n° 4



Foto tav. GC6 n° 5

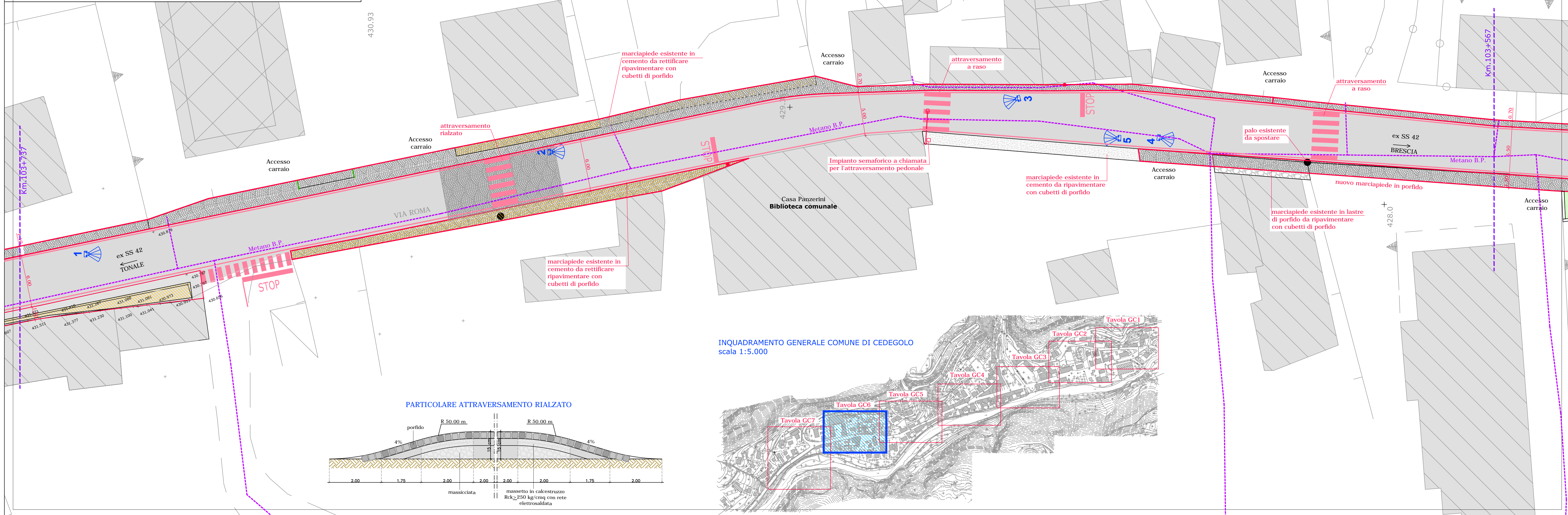

INQUADRAMENTO GENERALE COMUNE DI CEDEGOLO  
scala 1:5.000

